



ORDINE DEI DOTTORI AGRONOMI E DEI DOTTORI FORESTALI
DELLA PROVINCIA DI BRINDISI



Impatto della Xylella sul paesaggio e possibili scenari nel territorio dell'Alto Salento

Tommaso GIORGINO

Dottore Forestale



martedì 17 settembre 2024 - Stato di avanzamento della Xylella nell'Alto Salento ed effetti su paesaggio ed economia: quali soluzioni?



Superficie di 925,94 Km²
Popolazione di 182.904 abitanti



ORDINE DEI DOTTORI AGRONOMI E DEI DOTTORI FORESTALI
DELLA PROVINCIA DI BRINDISI



martedì 17 settembre 2024 - Stato di avanzamento della Xylella nell'Alto Salento ed effetti su paesaggio ed economia: quali soluzioni?





ORDINE DEI DOTTORI AGRONOMI E DEI DOTTORI FORESTALI
DELLA PROVINCIA DI BRINDISI

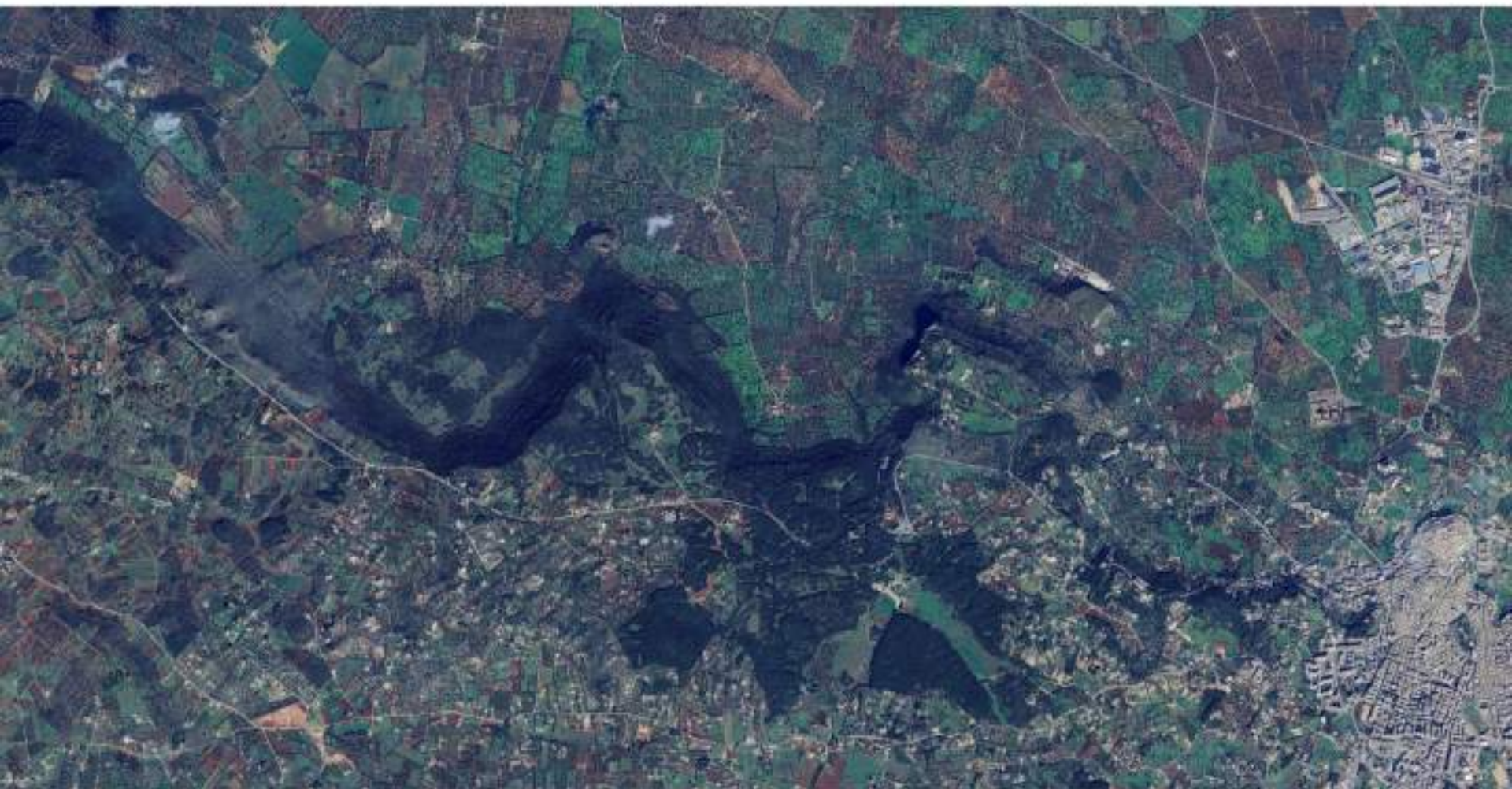

martedì 17 settembre 2024 - Stato di avanzamento della Xylella nell'Alto Salento ed effetti su paesaggio ed economia: quali soluzioni?



- Elevata antropizzazione, parcellizzazione ed infrastrutturazione;
- La pietra quale elemento che ha permesso il disegno del paesaggio, l'edificazione delle caratteristiche architetture rurali e dei centri urbani;



Matrice paesaggistica agricola con dominanza della coltura olivicola

Paesaggio organizzato per fasce culturali, in relazione all'orografia

Ridotte superfici boschive, ma elevata biodiversità, anche agricola

Paesaggio organizzato per fasce culturali, in relazione all'orografia



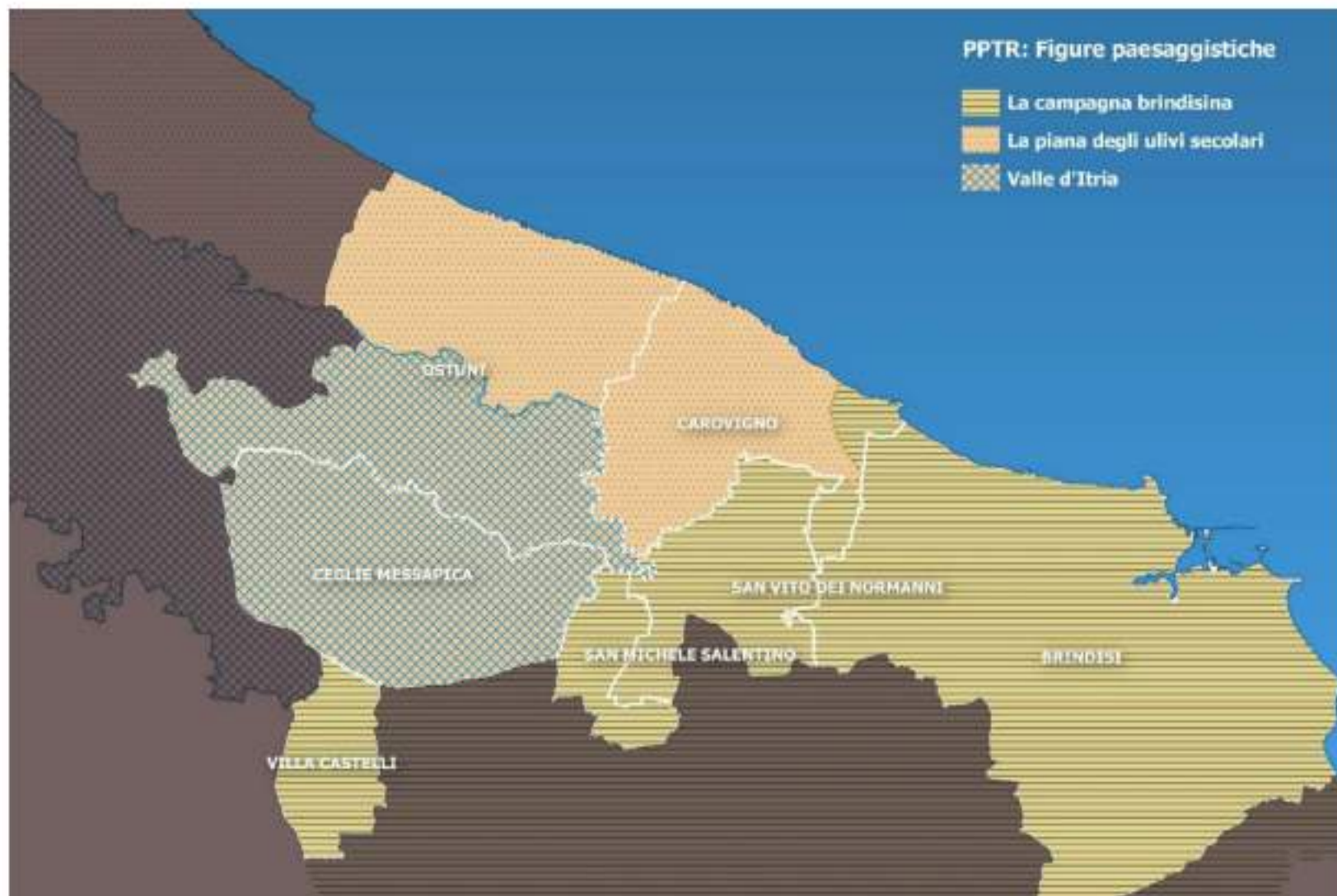



Cos'è il "paesaggio", che servizi offre

(EN)

« "Landscape" means an area, as perceived by people, whose character is the result of the action and interaction of natural and/or human factors »

(IT)

« "Paesaggio" designa una determinata parte di territorio, così come è percepita dalle persone, il cui carattere deriva dall'azione di fattori naturali e/o umani e dalle loro interrelazioni »

(Convenzione europea del paesaggio, versione ufficiale in inglese del Consiglio d'Europa, Articolo 1, traduzione non ufficiale)



Cos'è il “paesaggio”, che servizi offre

« Zona o territorio, quale viene percepito dagli abitanti del luogo o dai visitatori, il cui aspetto o carattere derivano dalle azioni di fattori naturali e/o culturali (antropici) » .

(da A. Giordano, *Per codice di progetto del paesaggio*, in *Frames. Frammenti di architettura e paesaggio*, 2006, Libreria Internazionale Cortina, Padova)



Cos'è il "paesaggio", che servizi offre





Servizi ecosistemici (“*ecosystem services*”) sono,
secondo la definizione del *Millennium Ecosystem Assessment* (*),

**“i benefici multipli forniti dagli ecosistemi
al genere umano”**

Essi si distinguono in servizi:

- di **approvvigionamento** (cibo, acqua, fibre);
- di **regolazione** (qualità aria, clima, erosione);
- di **supporto** (conservazione biodiversità);
- **culturali** (estetica, ricreazione, educazione).



ORDINE DEI DOTTORI AGRONOMI E DEI DOTTORI FORESTALI
DELLA PROVINCIA DI BRINDISI



Emergenza Xylella: impatto attuale



Fonte: <https://ilbolive.unipd.it/it/news/morte-giganti-salentini-fragile-legame-popolazione>

martedì 17 settembre 2024 - Stato di avanzamento della Xylella nell'Alto Salento ed effetti su paesaggio ed economia: quali soluzioni?



ORDINE DEI DOTTORI AGRONOMI E DEI DOTTORI FORESTALI
DELLA PROVINCIA DI BRINDISI



Emergenza Xylella: impatto attuale



martedì 17 settembre 2024 - Stato di avanzamento della Xylella nell'Alto Salento ed effetti su paesaggio ed economia: quali soluzioni?



Emergenza Xylella: impatto attuale

- **su ambiente e paesaggio**

(funzionale, ecologico, estetico, sul suolo, indiretto sulla falda acquifera)

- **sull'agricoltura**

(aumento costi di gestione dei terreni, calo produzione e perdita patrimonio olivicolo, attività a rischio)



ORDINE DEI DOTTORI AGRONOMI E DEI DOTTORI FORESTALI
DELLA PROVINCIA DI BRINDISI



Emergenza Xylella: impatto attuale



martedì 17 settembre 2024 - Stato di avanzamento della Xylella nell'Alto Salento ed effetti su paesaggio ed economia: quali soluzioni?



Emergenza Xylella: impatto attuale



16 h · 🌐

Scesi dall'auto - i clienti - non hanno voluto nemmeno vedere l'immobile viste le condizioni di questi meravigliosi ulivi i quali hanno cambiato aspetto ed inesorabilmente faranno cambiare aspetto anche al paesaggio.....

Appuntamento finito nel momento in cui è iniziato !
Purtoppo non è il 1° appuntamento che accade ciò :
abituiamoci !



e altre 29 persone

Commenti: 29



Emergenza Xylella: impatto attuale sul paesaggio dell'Alto Salento



Fonte: <https://www.youtube.com/watch?v=U73v1paISUc>



Emergenza Xylella: impatto attuale

- sul **turismo** e sull'indotto

(perdita di attrazione)

- sul **mercato immobiliare**

(calo delle compravendite, svalutazione degli immobili)

- sul **settore edilizio** legato al turismo



Eventi simultanei, concorrenti e che amplificano il cambiamento dello scenario attuale e del paesaggio

- cambiamento climatico
- salinizzazione della falda freatica
- ingresso di nuovi patogeni e modifica del loro ciclo biologico e comportamento
- deperimento delle querce



ORDINE DEI DOTTORI AGRONOMI E DEI DOTTORI FORESTALI
DELLA PROVINCIA DI BRINDISI



Fonte: <https://www.quotidianodipuglia.it/lecce/salento-la-grande-moria-delle-querce-disseccamento- Alberi-lecci-cosa-e-successo-7810307.html>

martedì 17 settembre 2024 - Stato di avanzamento della Xylella nell'Alto Salento ed effetti su paesaggio ed economia: quali soluzioni?



ORDINE DEI DOTTORI AGRONOMI E DEI DOTTORI FORESTALI
DELLA PROVINCIA DI BRINDISI



Scenari futuri e possibili strategie



martedì 17 settembre 2024 - Stato di avanzamento della Xylella nell'Alto Salento ed effetti su paesaggio ed economia: quali soluzioni?



ORDINE DEI DOTTORI AGRONOMI E DEI DOTTORI FORESTALI
DELLA PROVINCIA DI BRINDISI



Scenari futuri e possibili strategie



martedì 17 settembre 2024 - Stato di avanzamento della Xylella nell'Alto Salento ed effetti su paesaggio ed economia: quali soluzioni?



ORDINE DEI DOTTORI AGRONOMI E DEI DOTTORI FORESTALI
DELLA PROVINCIA DI BRINDISI



Scenari futuri e possibili strategie



martedì 17 settembre 2024 - Stato di avanzamento della Xylella nell'Alto Salento ed effetti su paesaggio ed economia: quali soluzioni?



ORDINE DEI DOTTORI AGRONOMI E DEI DOTTORI FORESTALI
DELLA PROVINCIA DI BRINDISI



Scenari futuri e possibili strategie



martedì 17 settembre 2024 - Stato di avanzamento della Xylella nell'Alto Salento ed effetti su paesaggio ed economia: quali soluzioni?



Azioni:

- pianificare e progettare il cambiamento
(per un nuovo paesaggio, ruolo attivo dei Comuni e di tutti gli attori)

- pensare ad una nuova agricoltura
(realmente innovativa, che tenga conto delle risorse del territorio e che sostenga la biodiversità)

- implementare e sostenere i Servizi Ecosistemici